FLASH COOP OCCE 38

n° 17 : septembre - 2018

Les membres du bureau, du CA et les employés de l'OCCE38 souhaitent une très bonne année scolaire à toutes les écoles sous le signe du dynamisme, de l'écoute, de l'accueil, de la bienveillance...

Nous comptons sur vous, forces vives anciennes et nouvelles pour poursuivre notre projet de faire vivre la coopération à l'école.

Que ce soit pour l'argent à l'école ou pour le développement de la pédagogie coopérative, n'hésitez pas à nous contacter : ad38@occe.coop

L'argent à l'école : Cette année, début de la fermeture des comptes de classe. L'Assemblée Générale de l'OCCE38 du 27/06/2018 a décidé la fermeture progressive des comptes de classes : plus d'informations sur notre site : http://www.occe.coop/~ad38/spip.php?article100

2018/2019 : gérer les coopératives des classes avec un seul compte bancaire : un nouveau Gedezeuros pour tenir votre comptabilité : http://www.occe.coop/~ad38/spip.php?article37

La régie d’avance : une autre possibilité pour gérer des coopératives de classe avec un seul compte bancaire.
http://www.occe.coop/~ad38/spip.php?rubrique50

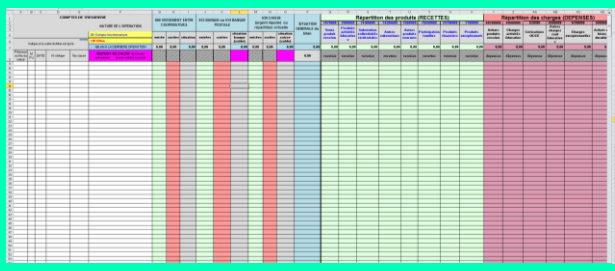

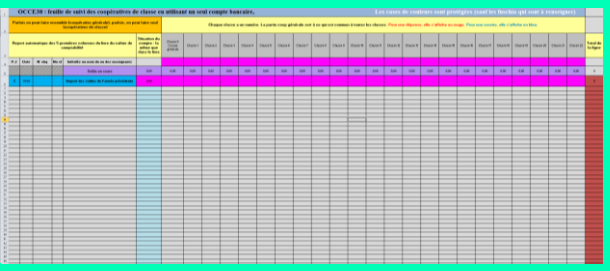

Le contrat collectif d’assurance : adhérer à l’OCCE, c’est aussi bénéficier du contrat collectif d’assurances OCCE/MAE/MAIF : plus d’informations sur ce qu’apporte ce contrat :
http://www.occe.coop/~ad38/spip.php?rubrique48

Des possibilités de ressources pour vos coopératives :

La vente de calendriers OCCE :
http://www.occe.coop/~ad38/spip.php?rubrique42

Une plateforme de crowdfunding labellisée Education Nationale : **La Trousse à projets** : https://trousseaprojets.fr/

Développer dans sa classe, dans l'école, la pédagogie coopérative :

Améliorer le climat scolaire, développer la coopération, l'aide et l'entraide entre les élèves : nous pouvons vous accompagner en conseil des maîtres, en stage de formation, en animation pédagogique… Contactez-nous : ad38@occe.coop

Des actions nationales, régionales ou départementales qui favorisent un climat de classe, d'école, coopératif.

Ensemble pour se souvenir et coopérer pour la mémoire : Centenaire de la fin de la 1ère guerre mondiale : une action régionale pour mutualiser

les photos des monuments aux morts de notre région : plus d'informations : http://www.occe.coop/~ad69/spip.php?article172

Pour répondre aux priorités de l'Education Nationale du lire/écrire :

ECOLE en POESIE : en partenariat avec le Printemps des poètes : nous pouvons vous aider pour lire, écrire des poésies, organiser des brigades, des rencontres poétiques : plus d'informations : http://www2.occe.coop/contenu/ecole-en-poesie

ETAMINES : un projet d'écriture et de lecture pour mettre en valeur la création, la réalisation et l'échange de livres produits collectivement : plus d'information : http://www.occe.coop/~etamine/

Pour répondre aux priorités de l'Education Nationale en mathématiques :

PROJET ERASMUS : donner du sens aux mathématiques en utilisant un projet Erasmus européen qui met en jeu la correspondance entre des écoles de cinq pays : un exemple soutenu par l'OCCE38 : école de Poisat : http://urlz.fr/7Lej

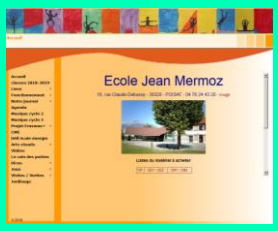

Raconter pour ne pas oublier : en partenariat avec le Musée de la résistance et de la déportation et la FNDIRP38. Inscription à partir de décembre 2018 : http://www.occe.coop/~ad38/spip.php?article82

Théa : utiliser le théâtre contemporain pour développer la coopération en classe : http://www.occe.coop/~thea/ *(Inscription par Education Nationale : clos au 18/09)*

Les droits de l'enfant : en partenariat avec les Francas, le défenseur des droits, l'USEP… des ateliers autour des droits de l'enfant : le lundi 19 et le mardi 20 novembre à l'école de Ciers aux Avenières Veyrins Thuellin :

(reste 4 places au 21/09 : s'inscrire à ad38@occe.coop)

L'agenda coopératif : un outil pédagogique, illustré, dans lequel, chaque jour, les élèves découvrent une question et une activité pour apprendre à se connaître et s'estimer, aller vers les autres et mieux les respecter : http://www.occe.coop/~ad38/spip.php?rubrique45

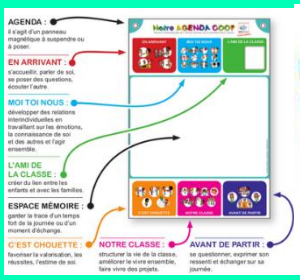

D'autres actions nationales : la semaine de l'Economie Sociale et Solidaire, Coopérer pour la planète, A l'école comme au jardin coopérons pour demain, écoles fleuries… : **http://www2.occe.coop/rubrique/nos-actions**

Des services aux adhérents :

Lire c'est partir : des livres à 0,95€ à commander, à prendre sur place ou à venir choisir directement avec sa classe à l'OCCE38.

Reprographie : un service pour imprimer format papier vos cahiers de leçons, vos productions d'écrits, vos journaux scolaires… http://www.occe.coop/~ad38/spip.php?rubrique20

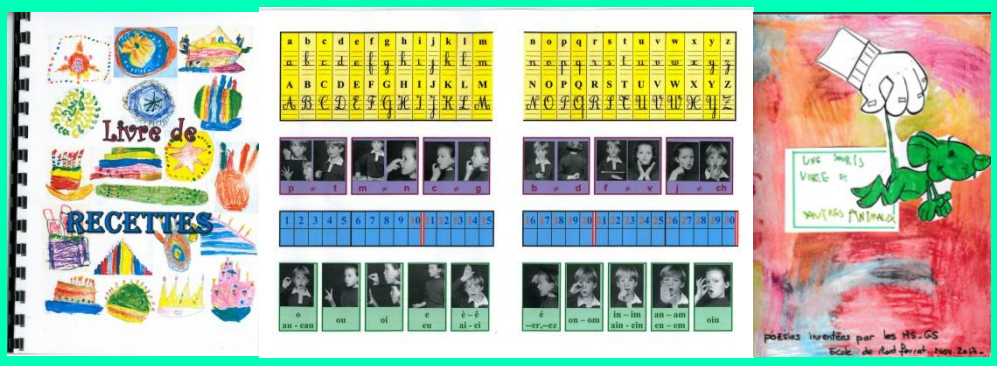

Prêts de jeux coopératifs :

Et bien d'autres choses encore : plus d'informations :

http://www.occe.coop/~ad38/